

AÇO	POS	BIT	QUANT	COMPRIMENTO	
		mm		UNIT	TOTAL
				cm	cm
COBERTURA - Armadura negativa horizontal					
50A	1	6.3	35	192	6720
50A	2	6.3	29	-VAR-	5510
50A	3	6.3	3	92	276
50A	4	6.3	2	-VAR-	840
50A	5	6.3	17	102	1734
50A	6	6.3	4	-VAR-	928
50A	7	6.3	6	-VAR-	1290
50A	8	6.3	13	312	4056
50A	9	6.3	12	477	5724
50A	10	6.3	26	187	4862
50A	11	6.3	4	-VAR-	760
60A	12	5.0	29	1100	31900

RESUMO DE AÇO			
AÇO	BIT	COMPR	PESO
	mm	m	kgf
50A	5.0	319	49
50A	6.3	327	80
Peso Total 60A =			49 kgf
Peso Total 50A =			80 kgf

Volume de concreto das LAJES 8.20 m3
Forma das LAJES 81.95 m2

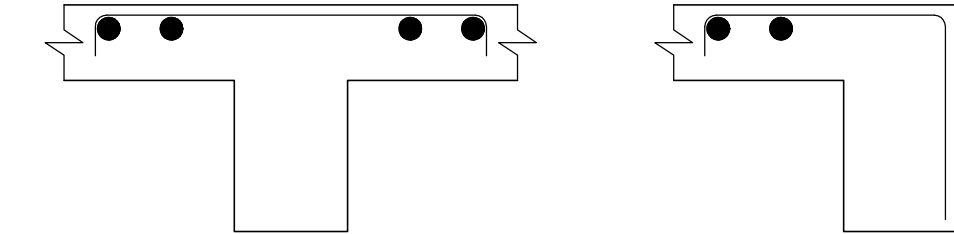
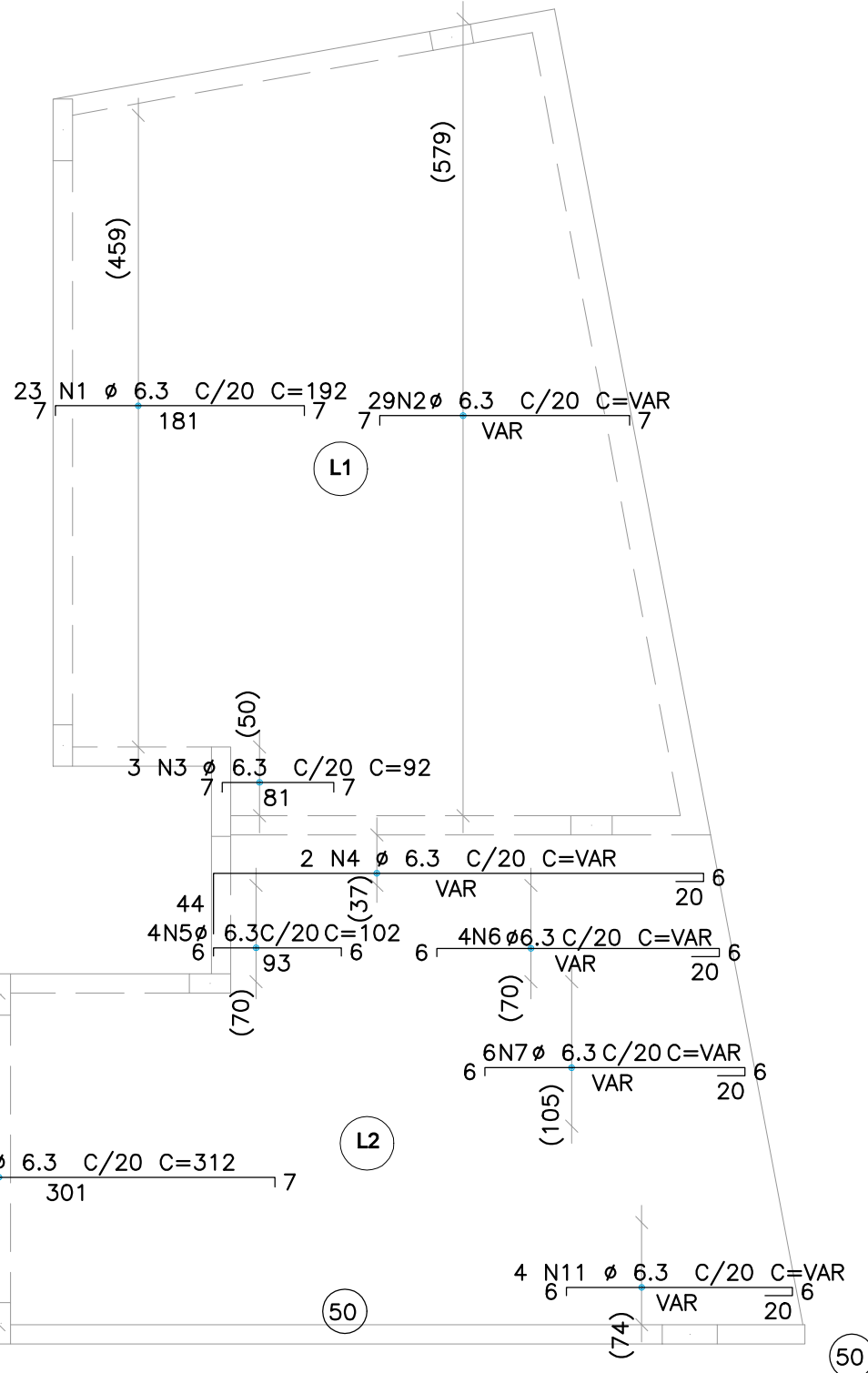

29 N12 Ø 5 C/20 C=1100

DETALHE TÍPICO DE FERROS DE DISTRIBUIÇÃO DE ARMADURA NEGATIVA
SEM ESCALA

DETALHAMENTO DAS LAJES - ARMADURA NEGATIVA HORIZONTAL

ESCALA 1:50

AÇO	POS	BIT	QUANT	COMPRIMENTO	
		mm		UNIT	TOTAL
				cm	cm
COBERTURA - Armadura negativa vertical					
50A	1	6.3	102	129	13158
50A	2	6.3	123	107	13161
50A	3	6.3	6	102	612
50A	4	5	35	287	10045
50A	5	6.3	18	-VAR-	2754

RESUMO DE AÇO			
AÇO	BIT	COMPR	PESO
	mm	m	kgf
60A	5	100	15
50A	6.3	297	73
Peso Total 60A =			15 kgf
Peso Total 50A =			73 kgf

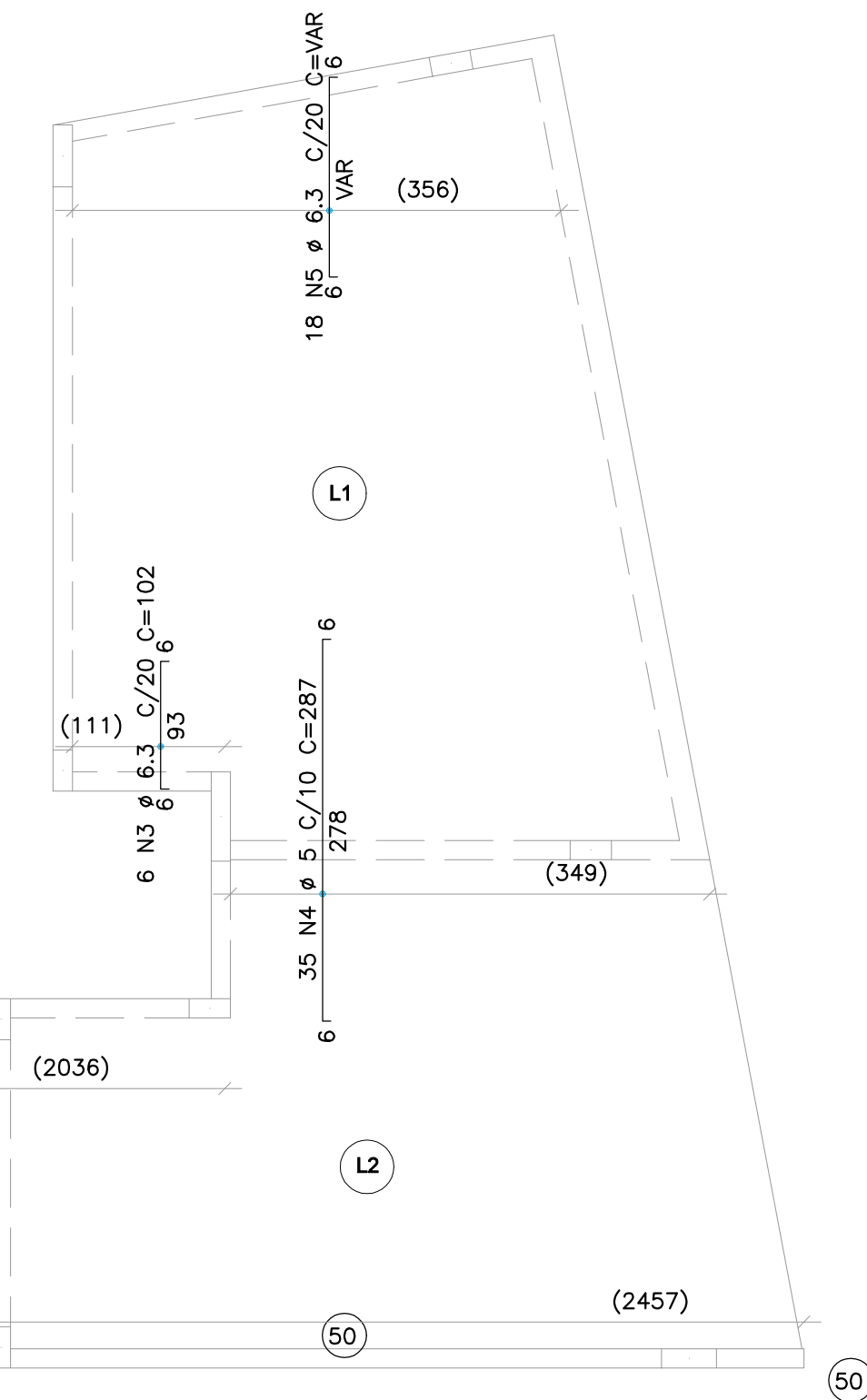

DETALHAMENTO DAS LAJES - ARMADURA NEGATIVA VERTICAL

ESCALA 1:50

OBSERVAÇÕES

- DIMENSÕES EM CENTÍMETROS, NÍVEIS EM METROS, EXCETO ONDE INDICADO O CONTRÁRIO;
- CONCRETO ESTRUTURAL FCK = 25 MPa, FATOR ÁGUA-CIMENTO (A/C) ≤ 0,80 E MÓDULO DE ELASTICIDADE (E_{st}) ≥ 28.000 MPa;
- CONCRETO ESTRUTURAL PARA ESTACA HÉLICE CONTÍNUA FCK = 30 MPa, FATOR ÁGUA-CIMENTO (A/C) ≤ 0,85 E MÓDULO DE ELASTICIDADE (E_{st}) ≥ 28.000 MPa;
- CONCRETO MAGRO FCK = 15 MPa ESPESURA 5 CM;
- AS COTAS DE ARRASAMENTO DAS ESTACAS DEVERÃO SEGUIR OS NÍVEIS ESTIPULADOS PELO PROJETO ARQUITETÔNICO, TENDO EM VISTA VARIAÇÕES DE ALTURAS EM UMA MESMA EDIFICAÇÃO;
- É IMPRESCINDÍVEL CONTROLE TECNOLÓGICO RÍGIDO POR PARTE DO ENGENHEIRO DE EXECUÇÃO EM TODO O PROJETO, SEM EXCEÇÃO;
- A SOLICITAÇÃO DOS CARREGAMENTOS PODERÁ SER LIBERADA APÓS 28 DIAS DA DATA DE CONCRETAGEM OU MEDIANTE ANÁLISE DOS RESULTADOS DE ENSAIO;
- AGRESSIVIDADE AMBIENTAL (II). É OBRIGATÓRIO RESPEITAR OS COBRIMENTOS INDICADOS:
 - PILAR EM CONCRETO ARMADO = 2,00 CM;
 - VIGA EM CONCRETO ARMADO = 2,00 CM;
 - LAJE EM CONCRETO ARMADO = 1,50 CM;
 - BLOCOS DE ESTACAS = 5,00 CM;
 - ESTACAS = 5,00 CM;
- PARA AS ESTRUTURAS É IMPORTANTE O CONTROLE TECNOLÓGICO DOS MATERIAIS AÇO E CONCRETO, CONSULTE NORMAS TÉCNICAS;
- IMPORTANTE A CURA ÚMIDA DO CONCRETO POR 7 DIAS;
- DEVERÁ SER VERIFICADO ANTES DA CONCRETAGEM A MONTAGEM, ENCONTROS E O TRAVAMENTO DAS PEÇAS DAS FORMAS;
- NENHUM FURO OU ABERTURA PODERÃO SER FEITOS SEM A PRÉVIA VERIFICAÇÃO PELO RESPONSÁVEL TÉCNICO DO PROJETO;
- A TOPOGRAFIA DO TERRENO NATURAL E AS COTAS DE PROJETO DEVERÃO SER CONFIRMADAS PARA LOCAÇÃO DA ESTRUTURA PROPOSTA;
- FAZ-SE NECESSÁRIO A REALIZAÇÃO DE MAIS FUIROS DE SONDAGEM EM CONFORMIDADE COM A NORMA ABNT 6484:2001, TENDO EM VISTA AS DIMENSÕES DE IMPLANTAÇÃO;
- FUNDAÇÃO DIMENSIONADA A PARTIR DOS ENSAIOS DE SONDAGEM REALIZADOS PELA SVENGENHARIA, ORDEM 053.1261.0621, NA DATA DE 07/08/2021.

REVISÃO	DESCRIÇÃO	TIPO	ELABORADO	VERIFICADO	DATA
02	REVISÃO GERAL	EXE	EAMO	ENC	09/2022
03	REVISÃO GERAL	EXE	EAMO	ENC	09/2022
04	REVISÃO GERAL	EXE	IMS	ENC	25/11/2022

TIPOS DE EMISSÃO

ATP - ANTEPROJETO
BSC - BÁSICO
EXE - EXECUTIVO

APV - APROVADO
PCT - P/ CONSTRUÇÃO
ASB - "AS BUILT"

CNC - CANCELADO

ELABORAÇÃO:

CONSORCÍO PITÁGORAS
RUA DESEMBARGADOR JORGE FONTANA Nº80, SALA 1303 - BELVEDERE
BELO HORIZONTE - MG - CEP.: 30.320-670
TEL.: (31) 3347-4405 / (31) 3347-7079 / (31) 3371-1020
EMAIL: consorciopit@consorciopitagorasengenharia.com.br

REALIZAÇÃO:

PREFEITURA MUNICIPAL DE BOA ESPERANÇA
PRAÇA PADRE JÚLIO MARIA, Nº40 - CENTRO
BOA ESPERANÇA-MG - CEP.: 37.170-000

ESCOLA VOVÓ VALDETE

RUA DAS MAGNÓLIAS, S/Nº, CIDADE BOA ESPERANÇA-MG

PROJETO ESTRUTURAL

AUTORIA DO PROJETO:

JULIANA GONÇALVES OLIVEIRA
CREA - 239787/D

CONTRATANTE DO PROJETO:

RESPONSÁVEL DA CONTRATANTE

DATA:
NOVEMBRO/2022

ESCALA:
INDICADA

CÓDIGO:
PRJ-EST

TÍTULO DOS DESENHOS:
VESTIÁRIO - DETALHAMENTO DAS LAJES - ARMADURA NEGATIVA HORIZONTAL E VERTICAL

PRANCHA:
11 / 14

DIREITOS AUTORAIS RESERVADOS; PROIBIDO REPRODUÇÃO, DIVULGAÇÃO OU ALTERAÇÃO SEM ORDEM EXPRESSA DO AUTOR.

TÍTULO DOS DESENHOS:
PRJ-EXE-EST-BESP-EV-009-REV04-VESTIARIO

DIREITOS AUTORAIS RESERVADOS; PROIBIDO REPRODUÇÃO, DIVULGAÇÃO OU ALTERAÇÃO SEM ORDEM EXPRESSA DOS AUTORES.

FORMATO - A1
841x594mm